

ನವಲಗುಂದ ಶಿರಸಂಗಿ ಲಿಂಗರಾಜ ಟ್ರಸ್ಟ್

ಹಳೆ ಜಿಲ್ಲಾ ಪಂಚಾಯತ ಕಟ್ಟಡ, ಬೆಳಗಾವಿ.

ಲಿಂಗಾಯತ ವಿದ್ಯಾರ್ಥಿಗಳಿಗೆ ಸಾಲ ರೂಪದ ವಿದ್ಯಾರ್ಥಿ ವೇತನ

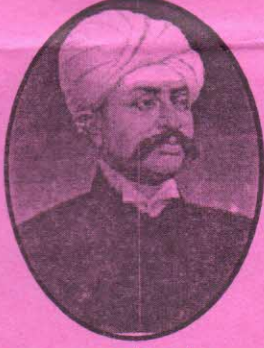

ತ್ಯಾಗವೀರ
ಶಿರಸಂಗಿ ಲಿಂಗರಾಜರು

ಪ್ರತಿ ವರ್ಷ ನವಲಗುಂದ-ಶಿರಸಂಗಿ ಲಿಂಗರಾಜ ಟ್ರಸ್ಟ್ ವತಿಯಿಂದ ಲಿಂಗಾಯತ ವಿದ್ಯಾರ್ಥಿಗಳಿಗೆ ಮಾತ್ರ ಉನ್ನತ ಶಿಕ್ಷಣಕ್ಕೆ ಅಂದರೆ M.Sc.(Agri), B.Sc(Agri), M.B.B.S./MS/MD/ BAMS/BHMS/BE/ME/MTech./MBA/BBA/BCA/MCA/Diploma in Mechanical, Electricla, Civil Architacture, M.Sc. ವ್ಯಾಸಂಗಕ್ಕಾಗಿ ಸಾಲ ರೂಪದ ವಿದ್ಯಾರ್ಥಿ ವೇತನ ನೀಡಲಾಗುತ್ತದೆ. ಸದರಿ ಅರ್ಜಿಗಳನ್ನು ಪ್ರತಿ ವರ್ಷ ಅಗಷ್ಟ/ ಸೆಪ್ಟೆಂಬರ ತಿಂಗಳಲ್ಲಿ ಆವ್ಧಾನಿಸಿ ಆಯಾ ಕಾಲೇಜುಗಳಿಗೆ ನಮ್ಮ ಟ್ರಸ್ಟ್ ವತಿಯಿಂದ ಬರೆದು ಈ ವಿಷಯವನ್ನು ನೋಟೀಸ ಬೋರ್ಡಿನಲ್ಲಿ ಪ್ರಸಿದ್ಧಿ ಪಡಿಸಲು ಕೋರಲಾಗುತ್ತದೆ.

ಅರ್ಹರು ನಿಗದಿತ ಅರ್ಜಿಯನ್ನು ನಮ್ಮ ಟ್ರಸ್ಟ್ ಕಾರ್ಯಾಲಯದಿಂದ ರೂ.30/-ರ ಡಿ.ಡಿ. ಅಥವಾ ಮನಿ ಆರ್ಡರ್ ಮೂಲಕ ಭರಣಾ ಮಾಡಿ ಖುದ್ದಾಗಿ ಅಥವಾ ಅಂಚೆ ಮೂಲಕ ಪಡೆದು ಟ್ರಸ್ಟಿಗೆ ನೀವು ಓದುತ್ತಿರುವ ವಿದ್ಯಾ ಸಂಸ್ಥೆಯ ಮುಖ್ಯಸ್ಥರ ಮುಖಾಂತರ ಅವಶ್ಯಕ ದಾಖಲೆಗಳಾದ ಲಿಂಗಾಯತ ಅನ್ನುವ ಬಗ್ಗೆ ಲಿಪ್ಪಿಂಗ ಸರ್ಟಿಫಿಕೇಟ್ / ಹೋದ ವರ್ಷ ಪಾಸಾದ ಪರಿಶೀಲನೆ ಅಂಕ ಪಟ್ಟಿ / ಪಾಲಕರ ಹೆಸರಿನಲ್ಲಿರುವ ಜಮೀನು / ಮನೆ ಆಸ್ತಿಗಳ ಉತಾರಗಳ ಮೂಲ ಪ್ರತಿ/ ಉನ್ನತ ವ್ಯಾಸಂಗಕ್ಕೆ ಪ್ರವೇಶ ಪಡೆದ ಬಗ್ಗೆ ಸೂಕ್ತ ದಾಖಲಾತಿಗಳಾದ ಶುಲ್ಕ ಪಾವತಿಸಿದ ರಸೀದಿಗಳ ದೃಢೀಕೃತ ಪ್ರತಿಗಳೊಂದಿಗೆ ಅರ್ಜಿ ಸಲ್ಲಿಸಬಹುದಾಗಿದೆ. ಅರ್ಜಿ ಸಲ್ಲಿಸಲು ಕೊನೆಯ ದಿನಾಂಕ : ಪ್ರತಿವರ್ಷ ಸೆಪ್ಟೆಂಬರ 30 ಇರುತ್ತದೆ. ಹೆಚ್ಚಿನ ಮಾಹಿತಿಗಾಗಿ ಈ ಕೆಳಗಿನ ವಿಳಾಸಕ್ಕೆ ಸಂಪರ್ಕಿಸಬಹುದಾಗಿದೆ.

ಜಿಲ್ಲಾಧಿಕಾರಿಗಳು ಹಾಗೂ ಆಡಳಿತಾಧಿಕಾರಿಗಳು
ನವಲಗುಂದ ಶಿರಸಂಗಿ ಟ್ರಸ್ಟ್
ಹಳೆ ಜಿಲ್ಲಾ ಪಂಚಾಯತ ಕಟ್ಟಡ (ಡಿ. ಸಿ. ಕಂಪೌಂಡ) ಬೆಳಗಾವಿ-590 001
ದೂರವಾಣಿ- 0831-2425841

ಬೆಳಗಾವಿ. :

ದಿನಾಂಕ ೨೪-೬-೨೦೨೧

ಜಿಲ್ಲಾಧಿಕಾರಿಗಳು ಹಾಗೂ ಆಡಳಿತಾಧಿಕಾರಿಗಳು

ನವಲಗುಂದ ಶಿರಸಂಗಿ ಟ್ರಸ್ಟ್

ಬೆಳಗಾವಿ.